

# VEREINSMEISTERSCHAFT 2026

## ♁ TURM LAHNSTEIN ♁

### 6. Runde



Der Vereinsmeister 2026



Die Mitternachtskämpfer

Liebe Schachfreunde,

in der sechsten Runde unserer Vereinsmeisterschaft sicherte sich Friedhelm durch einen überzeugenden Sieg gegen Jakub vorzeitig den Titel des Vereinsmeisters 2026. Jakub stellte bereits im zweiten Zug eine Figur ein - ein Fehler, den Friedhelm konsequent ausnutzte und die Partie souverän nach Hause brachte.

#### **Herzlichen Glückwunsch Friedhelm!**

Ebenso souverän gewann Patrick seine Partie gegen Elmar, und der Berichterstatter konnte sich gegen Achim durchsetzen.

Vladimir und Peter trennten sich nach ausgeglichenem Spiel bereits nach 16 Zügen friedlich mit einem Remis.

Für die längste und zugleich dramatischste Partie des Abends sorgten der jüngste und der älteste Teilnehmer dieser Runde. In einem Duell voller Wendungen und Überraschungen setzte sich die Erfahrung durch. Michael Sefeloge kämpfte Finn im Endspiel nieder. Die Entscheidung fiel erst weit nach Mitternacht.

Damit bleibt das Rennen um die Plätze zwei und drei weiterhin offen und spannend.

Wir freuen uns auf die siebte und letzte Runde unserer Vereinsmeisterschaft am 24.04.2026.

Amici sumus,  
Michael

# Die Kopfnuss des Tages

(Weiß am Zug gewinnt!)

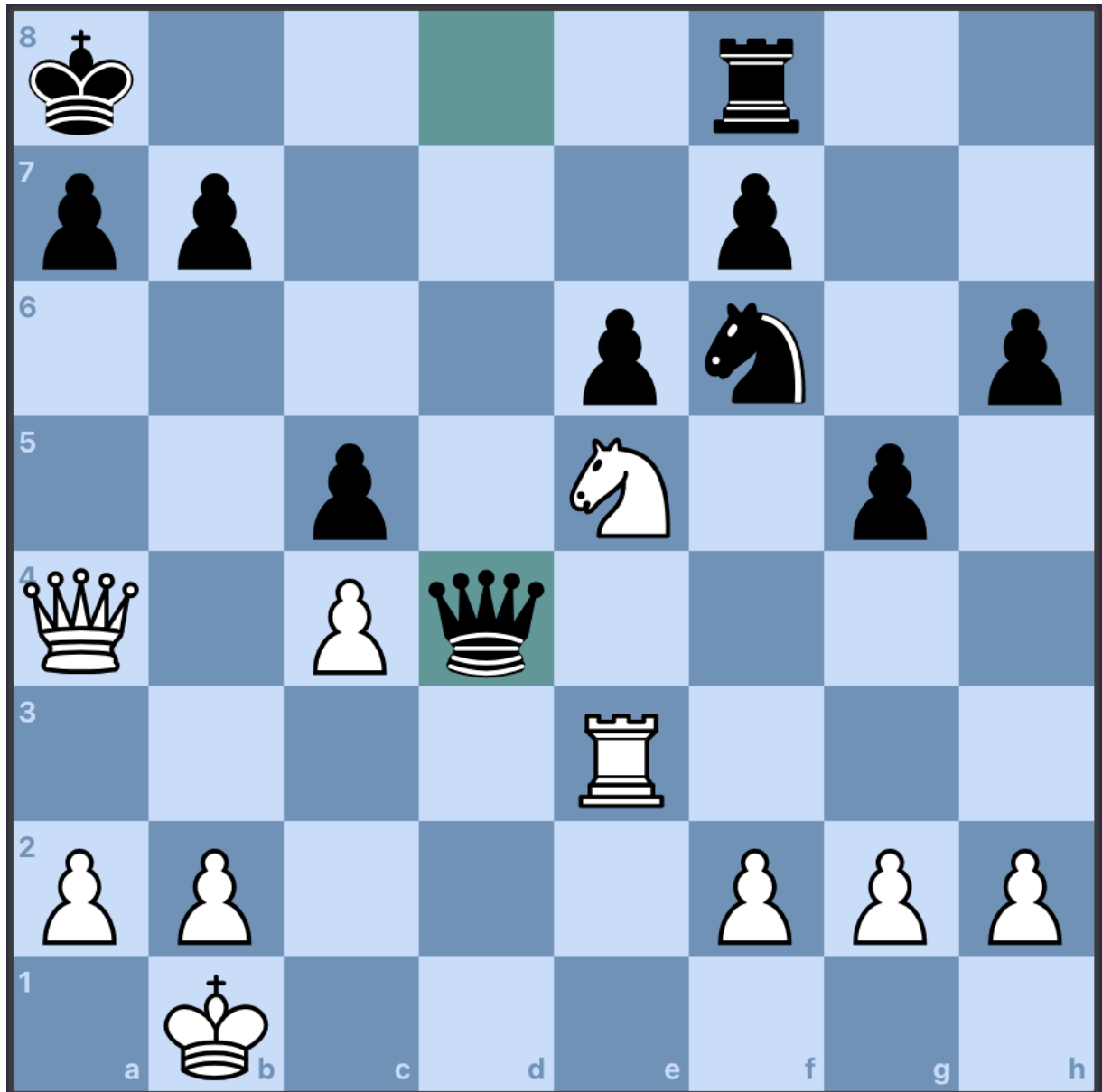

Partie 1

□ Friedhelm Schneider 1856

■ Jakob Rezakovic 1665

VM SV Turm Lahnstein 2026, Lahnstein (6.1), 2026.04.10

1.e4 ♗f6 2.e5 ♗e4??

Schon der Verlustzug.

3.d4 e6 4.♖g4 d5 5.f3



Der Springer ist nun nicht mehr zu halten. Weiß gewinnt mühelos.

5...f5 6.♖f4 g5 7.♖e3 f4 8.♖d3 g4 9.fxe4 f3 10.♗f4 ♖h4+ 11.♗g3 ♖g5 12.♗c3 ♗h6 13.gxf3 gxf3 14.♗xf3 ♖g4 15.♗e2 ♗c6 16.exd5 ♗e7 17.d6 ♗f5 18.♗e4 ♖h3 19.♗f6+ ♗d8 20.♗f1 ♗d2+ 21.♗xd2 ♖h6 22.O-O-O c6 23.♗b1 ♗e3 24.♖e1 ♗d5 25.♗de4 ♗d7 26.c4 ♗b6 27.♗g2 ♗e8 28.♗xe8 ♖xe8 29.♖hf1 ♖g6 30.♖f6 ♖g4 31.♗c5 ♗c8 32.♖f7 ♖h8 33.d7+ ♗c7 34.♗f3 ♖h3 35.d8=♖+ ♗xd8 36.♗xb7+ ♗c8 37.♗d6+ ♗d8 38.♗xc6 ♖b8 39.♖f3 a5 40.♖f6#

1-0

Partie 2

□ Vladimir Agular 1685

■ Peter Schreieck 1741

VM SV Turm Lahnstein 2026, Lahnstein (6.2), 2026.04.10

1.d4 d5 2.c4 e6 3.♗c3 ♗f6 4.♗f3 ♗e7 5.♗f4

Das abgelehnte Damengambit mit Lf4.

5...a6 6.e3

6.c5!



"Einfach und gut!" - Sam Shankland

6...O-O 7.h3 c5 8.♗e2 dxc4 9.♗xc4 b5 10.♗e2 ♗b7 11.O-O ♗bd7 12.♖c1 ♖c8

12...c4

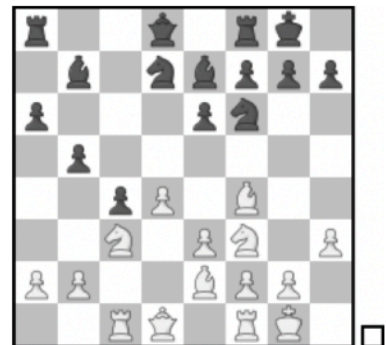

Sichert sich die Bauernmehrheit am Damenflügel.

13.dxc5 ♗xc5 14.♖xd8 ♖fxd8 15.♖fd1

15.♖fd1 Leela Lc0 v0.32.1: WDL: (9%+ 56%= 35%-)

½-½

Partie 3  
 □ Michael Linke 1714  
 ■ Achim Daniel 1198  
 VM SV Turm Lahnstein 2026, Lahnstein (6.3), 2026.04.12

1. d3 d6 2. d4 g6 3. c4 d6 4. c3 g7 5. e4 bd7 6. e2  
 0-0 7. 0-0 e5

Eine der Hauptvarianten der Königsindischen Verteidigung.

8. d5

8. e3 g4 9. g5

8... b6?!

8... c5! mit Angriff auf den Bauern e4. 9. c2 a5+=

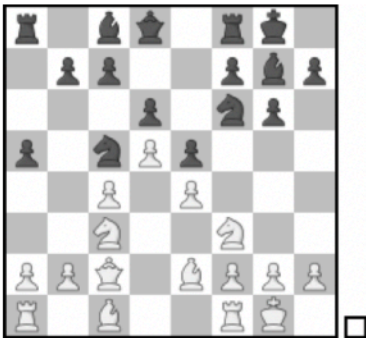

Der Angriff auf den Bauern e4 hat Schwarz das nötige Tempo geschenkt, um den Springer c5 mit a5 abzusichern. Schwarz sollte hier wenig Probleme haben.

9. c2 c5?! 10. b4

Der Springer wird jetzt mit Tempo vertrieben.

10... b7 11. e3 d7 12. d2

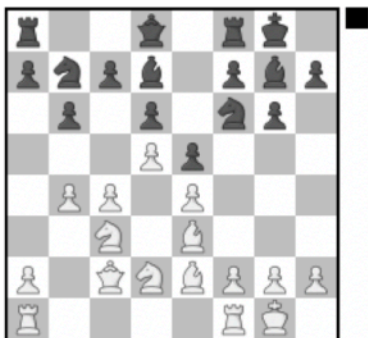

Der weiße Plan sieht vor, c5 durchzusetzen, deshalb strebt der Springer nach b3, um dies zu unterstützen.

12... g4 13. xg4 xg4 14. f3 d7 15. b3 a5 16. a3 f5  
 17. c5 dxc5 18. bxc5 bxc5 19. xc5 c8 20. xb7 xb7  
 21. ab1 c8

21... a6 Hier steht die Dame aktiver und die Türme sind verbunden.

22. fc1 fe4?

Der Verlustzug.

22... f7 23. a4 f8

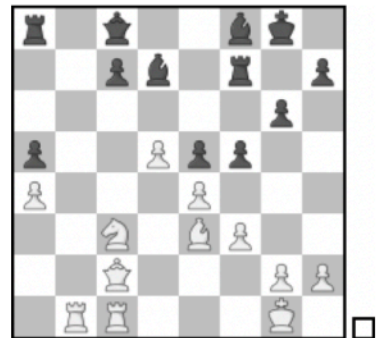

Hält die Stellung irgendwie zusammen.

23. xe4 f5 24. xc7 xc7 25. xc7 f7 26. xf7 xf7  
 27. b7+ g8 28. g4 xe4 29. fe4 a4 30. c5 c8  
 31. b5 f8 32. xf8

32. xf8 xf8 33. b8 f7

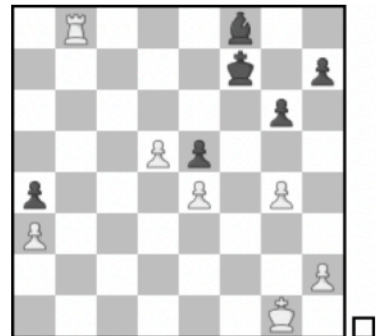

34. xf8+ xf8 wäre die einfachste Lösung zum Gewinn!

1-0

Partie 4

☐ Michael Sefeloge 1567

■ Finn Buchheim 1367

VM SV Turm Lahnstein 2026, Lahnstein (6.4), 2026.04.10

1.d4 d5 2.♘f3 c6 3.e3 ♘f6 4.c4 e6

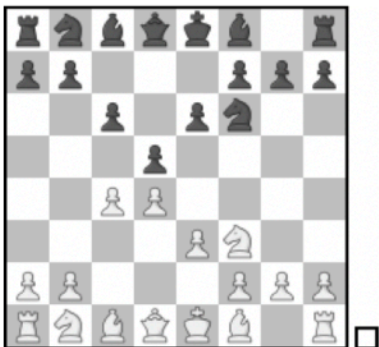

Ein moderner Anti-Halbslawischer-Aufbau.

5.a3 b6 6.cxd5 cxd5 7.♗b5+

Rest nicht nachvollziehbar.

1-0

Partie 5

☐ Niclas Elbert 1372

■ Christopher Ley

VM SV Turm Lahnstein 2026, Lahnstein (6.5), 2026.04.10

Kampflos: 1 - 0

\*

Partie 6

☐ Patrick Brühl 1392

■ Elmar Wiskirchen 1083

VM SV Turm Lahnstein 2026, Lahnstein (6.6), 2026.04.10

1.e4 e5 2.♘f3 d6 3.♗c4 ♘f6



Die Philidor Verteidigung, solide und gut.

4.d3 h6 5.♗e3 ♗e7 6.O-O ♘g4

6...O-O Schwarz sollte hier auch rochieren mit etwa ausgeglichener Stellung.

7.♘c3 c6 8.d4

8.♗d2 Den schwarzfeldrigen "guten Läufer" sollte sich Weiß bewahren.

8...♘xe3 9.fxe3 ♗f6 10.dxe5 ♗e7 11.exd6 ♖xd6 12.♗d4 O-O

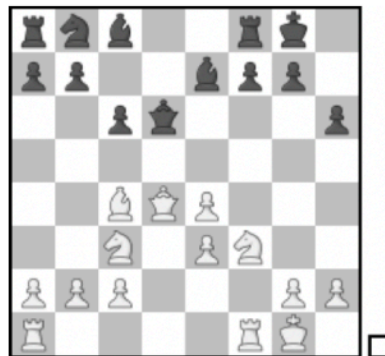

Schwarz hat zwar rochiert, aber deutlichen Entwicklungsnachteil. Sein gesamter Damenflügel liegt brach. Weiß gewinnt in der Folge mühelos.

13.♘e5 ♖xd4 14.exd4 ♗e6 15.♗xe6 fxe6 16.♘g6 ♖xf1+ 17.♖xf1 ♗f6 18.e5 ♘d7 19.exf6 gxf6 20.♘e4 ♘g7 21.♘f4 f5 22.♘xe6+ ♘f7 23.♘4c5 ♘xc5 24.♘xc5 ♘g6 25.♖e1 ♖d8 26.c3 b5 27.♖e6+ ♘g5 28.♖xc6 b4 29.♘e6+

1-0

# Endspiel des Tages

(Weiß am Zug -> Remis)

