

Weihnachtsschnellschachturnier und Weihnachtsfeier in der Marksburg 2024!



Ein festlicher Rittersaal, eine gemütliche Atmosphäre und spannender Schachsport: Das diesjährige Weihnachtsschnellschachturnier mit anschließender Weihnachtsfeier in der Marksburg war ein voller Erfolg. Es fanden sich 21 Schachbegeisterte ein, um in sieben spannenden Runden den Sieger zu ermitteln.

Das Turnier endete denkbar knapp, denn die ersten drei Plätze waren punktgleich und wurden erst durch die Feinwertung entschieden. Den Sieg sicherte sich Pascal Grzeca, der mit seiner kämpferischen Leistung beeindruckte.



Auf dem zweiten Platz landete Kai Mailitis, gefolgt von Peter Ley, der trotz eines Remis gegen Niclas Elbert einen der begehrten Geldpreise mit nach Hause nehmen konnte.



Peter und Niclas einigten sich in der Stellung links auf Remis. Peter, der als starker Taktiker bekannt ist und kaum eine Kombination übersieht, irrte hier und übersah ein forciertes Matt.

Remis, obwohl Weiß matt setzen kann

Ka7! und Weiß setzt in 24 Zügen Matt. Dies muss Peter wohl übersehen haben, obwohl er nicht in Zeitnot war und noch fast 3,5 Minuten auf der Uhr hatte. Selbst Ka5 gewinnt noch, allerdings erst nach einem Matt in 32 Zügen. Der Patzerzug Kb6?? wirft die Partie weg und führt zum Remis. Der Vollständigkeit halber hier die Gewinnführung, die für den geübten Schachspieler kein Problem darstellen sollte:

Peter Ley - Niclas Elbert

Weihnachtsturnier 2024, Marksburg, 2024.12.20

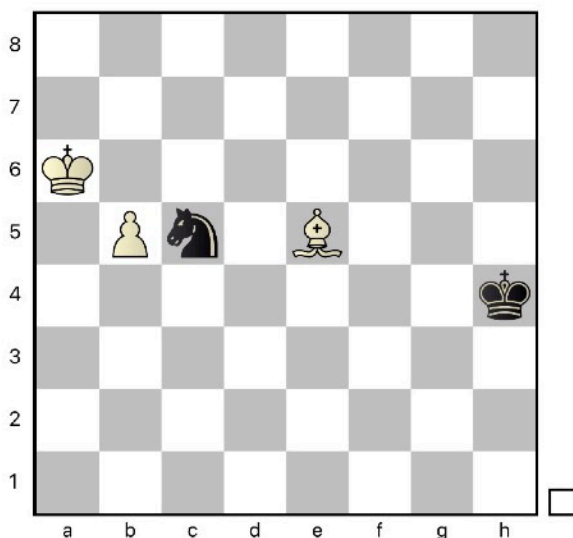

1.Ka7!

White wins in 24 moves

A: 1.Ka5 White wins in 32 moves

B: 1.Kb6? Draw

1...Kg4 2.Bd6 Ne4 3.Bb4 Nf6 4.b6 Nd5 5.b7 Nxb4 6.Kb6 Nd5+ 7.Kc6 Nb4+ 8.Kb5 Nd3 9.b8=Q Nf4 10.Qe5 Kf3 11.Qd4 Ne2 12.Qd3+ Kf2 13.Kc4 Ng3 14.Kd4 Ne2+ 15.Ke5 Ng3 16.Qd2+ Kf3 17.Qf4+ Kg2 18.Qe3 Nf1 19.Qe2+ Kg3 20.Qxf1 Kh2 21.Qe1 Kg2 22.Kf4 Kh2 23.Kf3 Kh3 24.Qh1# 1-0

Neben dem Wettkampfgeschehen war die Atmosphäre von Entspannung, Fairness und Freundschaft geprägt – ein gelungener Ausklang des Schachjahres. Kulinarisch wurden die Gäste mit einem exquisiten Buffet verwöhnt:



Schweinemedallions, zarte Hühnchenbrust, mediterranes Gemüse, frische Spätzle und Wildreis sorgten für Gaumenfreuden.

Zum Abschluss gab es das traditionelle Ratespiel mit schachlichem Kontext und eine Verlosung.

Das Event war eine perfekte Mischung aus sportlichem Ehrgeiz und weihnachtlicher Geselligkeit – ein Höhepunkt, der noch lange in Erinnerung bleiben wird.

Zum Abschluss die Endtabelle und die Kreuztabelle:

Weihnachtsschnellschach 2024 – Stand nach der 7. Runde								
Rang	Teilnehmer	TWZ	Siege	Remis	Verluste	Punkte	Buchholz	SoBerg
1	Grzeca,Pascal	2170	5	1	1	5.5	32.5	25.00
2	Mailitis,Kai	2004	5	1	1	5.5	31.5	23.25
3	Ley,Peter	1988	4	3	0	5.5	29.0	22.75
4	Sanner,Dennis	2204	5	0	2	5.0	30.5	19.50
5	Schneider,Friedhelm	1863	5	0	2	5.0	27.0	16.00
6	Meuer,David	2100	3	2	2	4.0	32.0	16.75
7	Ley,Sabrina	1954	3	2	2	4.0	30.0	14.75
8	Werling,Lasse	1675	4	0	3	4.0	25.0	12.00
9	Rezakovic,Jakub	1627	4	0	3	4.0	25.0	10.50
10	Meuer,Stephan	1368	4	0	3	4.0	24.0	10.00
11	Schreieck,Peter	1727	3	1	3	3.5	27.5	10.00
12	Sanner,Kurt	1534	3	1	3	3.5	27.0	10.75
13	Will,Hans-Joachim	1728	3	1	3	3.5	26.0	10.25
14	Elbert,Niclas	1256	2	2	3	3.0	24.5	8.50
15	Brühl,Patrick	1358	3	0	4	3.0	24.0	7.00
16	Prochnau,David		3	0	4	3.0	21.0	6.00
17	Elbert,Christoph		3	0	4	3.0	20.5	7.00
18	Sanner,Yannis		3	0	4	3.0	19.0	6.00
19	Sanner,Jonas		2	0	5	2.0	22.5	5.00
20	Fasel,Lian		2	0	5	2.0	20.5	3.00
21	Fasel,Elina		1	0	6	1.0	20.0	1.00

Weihnachtsschnellschach 2024 – Kreuztabelle nach der 7. Runde																										
Rang	Teilnehmer	TWZ	1	2	3	4	5	6	7	8	9	10	11	12	13	14	15	16	17	18	19	20	21	P.	BuHo	SoBe
1	Grzeca,Pascal	2170	**	1	0	1	1	½	1					1										5.5	32.5	25.00
2	Mailitis,Kai	2004	0	**	½	1	1	1					1				1							5.5	31.5	23.25
3	Ley,Peter	1988	1	½	**				½		1		1		1	½								5.5	29.0	22.75
4	Sanner,Dennis	2204	0	0		**		1		1	1	1			1									5.0	30.5	19.50
5	Schneider,Friedh.	1863	0	0			**		1			1	1	1								1		5.0	27.0	16.00
6	Meuer,David	2100	½	0		0		**	½	1	1	1												4.0	32.0	16.75
7	Ley,Sabrina	1954	0		½		0	½	**	1								1		1				4.0	30.0	14.75
8	Werling,Lasse	1675				0		0	0	**					1	1	1	1						4.0	25.0	12.00
9	Rezakovic,Jakub	1627			0	0		0			**			1		1					1	1		4.0	25.0	10.50
10	Meuer,Stephan	1368				0	0	0				**					1	1			1	1		4.0	24.0	10.00
11	Schreieck,Peter	1727		0	0		0						**		1	½				1		1		3.5	27.5	10.00
12	Sanner,Kurt	1534	0				0				0			**	½	1			1	1				3.5	27.0	10.75
13	Will,Hans-Joachim	1728			0	0							0	½	**		1				1			3.5	26.0	10.25
14	Elbert,Niclas	1256			½					0	0	½	0		**				1				1	3.0	24.5	8.50
15	Brühl,Patrick	1358		0						0	0			0		**	1	1					1	3.0	24.0	7.00
16	Prochnau,David								0	0	0					0	**				1		1	3.0	21.0	6.00
17	Elbert,Christoph								0				0		0	0		**			1	1		3.0	20.5	7.00
18	Sanner,Yannis							0				0	0						**		0	1	1	3.0	19.0	6.00
19	Sanner,Jonas									0	0			0			0	0	1	**				2.0	22.5	5.00
20	Fasel,Lian									0	0	0						0	0		**	1		2.0	20.5	3.00
21	Fasel,Elina					0										0	0	0		0		0	**	1.0	20.0	1.00